



Geachte vergunningverlener,

Wij willen binnenkort het varen -voor kleinere groepen- weer opstarten, en hebben een **placeringssysteem*** bedacht om de anderhalve-meter-maatregel (getroffen vanwege de coronamaatregelen) ook aan boord van onze boten te kunnen garanderen.

Daarnaast hebben wij inmiddels in eigen beheer een **digitaal systeem** (SQL) opgezet waarin (contact)informatie kan worden vastgelegd van onze gasten. Omdat ook de vaartochten in dit systeem zijn opgenomen, valt met een druk op de knop te achterhalen welke gast met welke andere gast op welke tijdstip in contact is geweest. Het datamodel en de query kunnen op aanvraag worden ingezien. Uit **privacy-overwegingen** worden de persoonlijke gegevens in dit systeem na 4 weken verwijderd.

Reserveren minimaal 24 uur van te voren is **verplicht** en betaling vindt plaats via de bank. Aan gasten wordt vooraf gevraagd of zij **verkoudheidsklachten** hebben en vaartochten worden vanwege deze reden ook door ons geannuleerd.

De boot is voorzien van makkelijk toegankelijk **handgel, ontsmettingsmiddel en tissues** en de banken zullen tussen twee vaartochten worden ontsmet. Het gebruik van onze eigen dekentjes voor de gasten laten we voorlopig achterwege en er zullen voorlopig ook geen consumpties op de boot meer worden aangeboden.

Bij het in- en uitstappen staat de schipper (gids) op minimaal 1,5 meter afstand van de gasten op de kade. De gasten worden -voor het aan boord gaan- verzocht hun handen met handgel te ontsmetten.

Wij willen met één zijde van de boot aanleggen aan de kade (kano-opstapplaats danwel steiger) bij:

- de Zegenwerp (1)
- Halder (3)
- het Segers Gemaal (5)
- Bastion Vught (6)
- en Bastion Oranje (7)

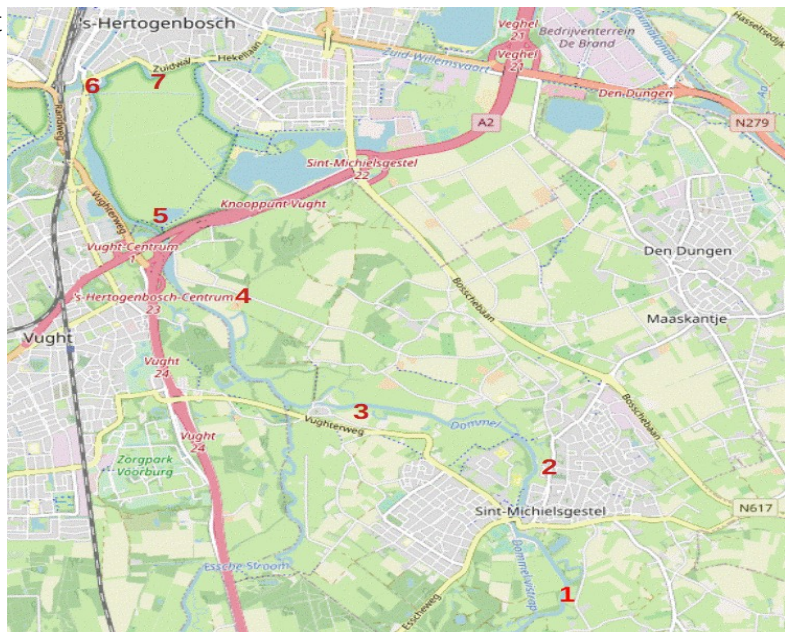

*Z.O.Z.

Er zijn in de boot vanaf nu een aanzienlijk lager maximaal aantal zitplaatsen beschikbaar en de invulling van de plekken is afhankelijk van het feit of de gasten wel of niet uit een en hetzelfde huishouden komen.

Er zijn daarbij twee situaties te onderscheiden:

i) gasten komen uit één gezin en vanaf hetzelfde huisadres: maximaal 7 gasten

ii) twee huisadressen of drie huisadressen (drie partners): maximaal 6 gasten

Gasten uit een en hetzelfde huishouden krijgen van ons een (genummerde) zitplaats met dezelfde kleur toegewezen.

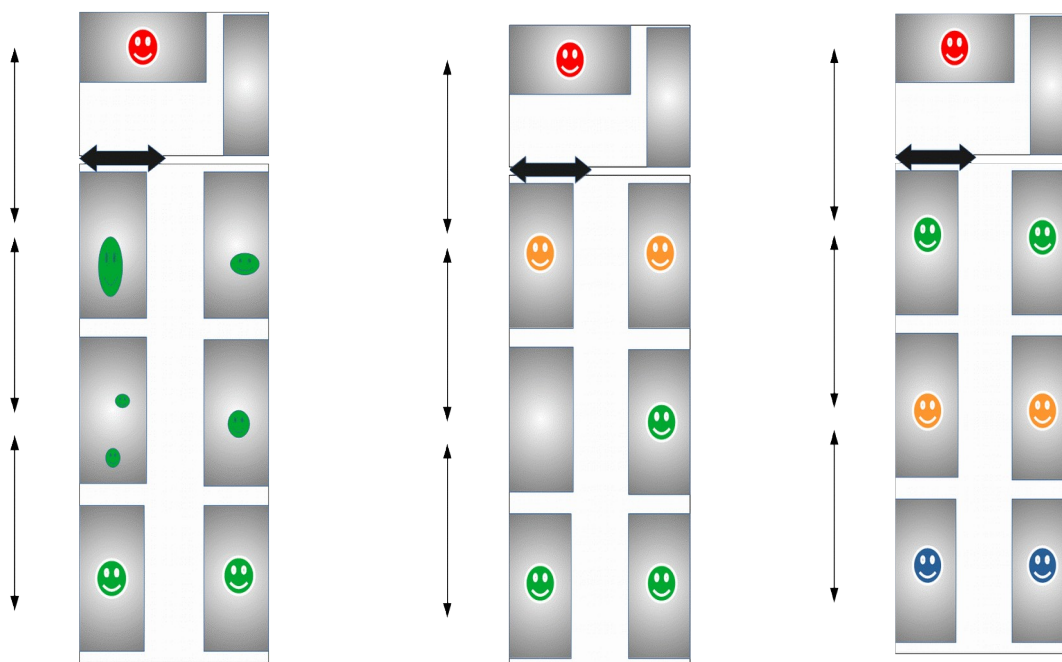

De dunne pijlen in bovenstaande situatieschetsen geven een afstand van 1,5 meter aan, de dikke pijl een doorzichtige afscheiding en de zitplaats met de rode kleur is die van de de schipper (gids).

Wij hopen dat u met inachtneming van hetgeen hierboven beschreven staat ons het vertrouwen kunt schenken om de vaart weer te hervatten en zien uw reactie dan ook graag tegemoet,

Met vriendelijke groet,

Nicky Sanders

[Vestingfietsen](#)

tel. 06-21633127

Link naar artikel over toegestane vaartocht in Den Haag (maart 2020):

<https://www.ad.nl/den-haag/schipper-chris-schram-straalt-dat-willemsvaart-mag-varen-in-coronacrisis-binnen-word-ik-gek>